

कार्यालय अधिशासी अभियन्ता,
निर्माण खण्ड, लोक निर्माण विभाग, रानीखेत
दूरभाष :- 05966-220035 फैक्स :- 05966-220035 ई-मेल cdpwdrkt@gmail.com

पत्रांक 2541 /18सी.

दिनांक, रानीखेत, 19/10/ 2015

सेवा में,

प्रभागीय वनाधिकारी, अल्मोड़ा
वन प्रभाग, अल्मोड़ा।

विषय :- बयेला-नाइ मोटर मार्ग का निर्माण (प्रस्ताव सं. 9364/2015)।

संदर्भ :- आपका पत्रांक 3969/12-1(2) दिनांक 8.10.2015

उपरोक्त विषयक संदर्भित पत्र के क्रम में विन्दुवार आख्या निम्नवत है :-

1. कार्य का संक्षिप्त विवरण संलग्न है।
2. विभिन्न प्रकार की भूमि का लैण्ड शैड्यूल संलग्न है।
3. उक्त मोटर मार्ग में 0.00 से 1.325किमी. तक आरक्षित वन भूमि, 1.325 से 5.25 तक राजस्व ग्राम बयेला, 5.25 से 6.025 किमी. तक आरक्षित भूमि, 6.025 से 7.925किमी. तक राजस्व ग्राम बयेला एवं 7.925 से 8.000 किमी. तक राजस्व ग्राम नाइ की भूमि प्रभावित होती है।
4. ग्रामवासियों की सहमति के एक ही स्थान से अन्य वैकल्पिक समरेखन तलाशा गया एक ही विन्दु से दो समरेखनों पर विचार किया गया जिससे समरेखन एक प्रस्तावित है एवं समरेखन 2 को स्थायित्व के विचार से भूवैज्ञानिक द्वारा निरस्त कर दिया गया है।
5. मानचित्र संलग्न है।
6. टोपो शीट संलग्न है।
7. मलुवा निस्तांरण हेतु नाप भूमि चयनित की गयी है जिसमें खाता खतौनी भी संलग्न है।
8. प्रस्तावित वन भूमि की विधिवत स्वीकृति होने के पश्चात विस्तृत आगणन गठित किया जाता है। समस्त प्राविधान उसी विस्तृत आगणन के अन्तर्गत प्रस्तावित किये जाते हैं।

अतः आपसे अनुरोध है कि उक्त आख्या अपने स्तर से नोडल अधिकारी, देहरादून को आन लाईन के माध्यम से प्रेषित करने का कष्ट करें।

संलग्न :- पत्रानुसार।

अधिशासी अभियन्ता,
निर्माण खण्ड, लोक निर्माण विभाग,
रानीखेत

DIGITAL MAP OF BAILA NAR MOTOR ROAD (7 Km) DISTRICT - ALMORA



0 0.5 1 1.5 Km



Legend

- PROPOSED ROAD
- ALTERNATE ALIGNMENT
- Forest Block Boundary
- Forest Compartment Boundary

**उपजिलाधिकारी
द्वारा हाट**

**वन क्षेत्राधिकारी
द्वारा हाट वन क्षेत्र,
अल्मोड़ा वन प्रभाग अल्मोड़ा**

प्रतिहस्ताक्षरित

**प्रभागीय वनाधिकारी,
अल्मोड़ा वन प्रभाग, अल्मोड़ा**

**अधिकारी
अल्मोड़ा**

उपनिर्देशक, उपनिर्देशक

**क्षेत्र
अधीनस्थ द्वारा हाट (अल्मोड़ा)**

AAE

सहायक अभियंता

**अधिसूची अभियंता
निर्माण खण्ड, नोन्नि वि.**

**तहसीलदार
द्वारा हाट**

परियोजना का नाम :- बैचला नाड मोटर मार्ग

पैमाना :- 1:50000

1. निर्मित मोटर मार्ग —
2. प्रस्तावित समरेखन —
3. अस्वीकृत मोटर मार्ग —
4. अक्षान्तर $29^{\circ} 48' 13''$
5. देशान्तर $79^{\circ} 24' 26''$

आरक्षित वन भूमि	■
राज्य वन भूमि	■
वन पंचायत भूमि	■
नाप भूमि	■

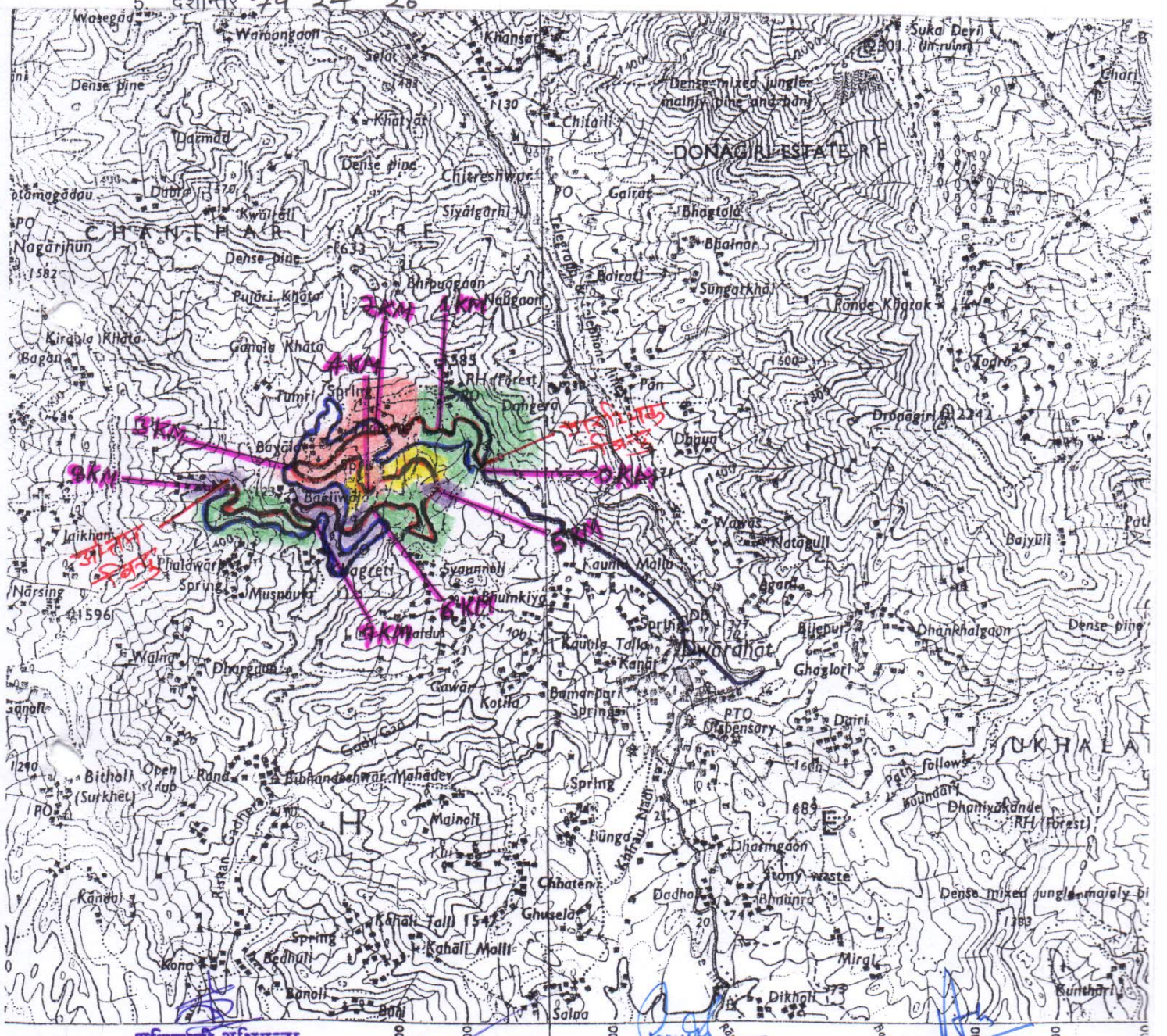

अधिसारी अभियन्ता B निर्माण खण्ड लो.नि.विभाग रानीखेत
 उप जिलाधिकारी वन क्षेत्राधिकारी, दाराहाट वन क्षेत्र
 उप प्रभागीय वनाधिकारी अल्मोड़ा वन प्रभाग अल्मोड़ा

rigadier J. S. Paintal, M.I.S., M.I.E., Surveyor General of India, 1968.

सहायक अभियन्ता II निर्माण खण्ड, लो.नि.वि. रानीखेत
 पट्टी क्षेत्र - दाराहाट वनपट्ट - अल्मोड़ा
 जहासीलदार, दाराहाट अल्मोड़ा (उत्तरांचल)

प्रतिहस्ताक्षरित
 जिलाधिकारी अल्मोड़ा.
 प्रभागीय वनाधिकारी अल्मोड़ा वन प्रभाग अल्मोड़ा

मलुवे के निस्तारण का प्राक्कलन

परियोजना का नाम :- द्वाराहाट सुरईखेत मोटर मार्ग से वयेला-नाड़ मोटर मार्ग का नव निर्माण (लम्बाई 8.00 किमी०)।

S.No	Item of work	No	Length	Width	Height	Qty	Unit
A	कटिंग कार्य से निकले मलुवे की मात्रा						
		1x8x1/2	1000.00	6.00	2.75	66000.00	
	Swelling factor 30%					19800.00	
					Total	85800.00	Cum.
B	निर्माण कार्य में प्रयुक्त मलुवे की मात्रा						
1	Retaining Walls	1x8	250.00	(2.50+0.6)/2	4.00	12400.00	
2	Breast Walls	1x8	150.00	(0.90+0.60)/2	1.50	1350.00	
3	H.P. Stone Filling	1x8x1/2	2.50	0.90	4.00	36.00	
4	Constt. Of scupper	1x8x5		37.09		1483.60	
5	Soling Works	1x8	1000.00	4.05	0.12	3888.00	
6	Constt. Of pucca Drain	1x8	200.00	0.60	0.60	576.00	
					Total	19733.60	Cum.
C	सतह निर्माण में प्रयुक्त मलुवे की मात्रा						
1	Road Constt. In Filling	1x8x12	25.00	6.00	0.70	10080.00	
2	Making Subgrade and superelevation	1x8	1000.00	6.0x(0.00+0.30)/2		7200.00	
3	Stacking for pattri/rut Filling	2x8	1000.00	1.00	0.50	8000.00	
					Total	25280.00	Cum.
D	निर्माण के दौरान क्षति						
1	During Construction (By excavator and Tipper	1x8x1/2	1000.00	2.25	1.16	10440.00	
					Total	10440.00	Cum.
2	Natural Diposal due to Rain and steep slope L.S. 15 %					12870.00	
	Total Quantity			(B+C+D+2)		68323.60	
	Balanced Quantity for reuired disposal					17476.40	Cum.

J.E.

A.E.
सहायक अभियन्ता II
निर्माण खण्ड, लो०नि०वि०
बनारस

अभिशासी E.E.
विभागीय अभियन्ता,
प्रादेशिक वनाधिकारी
प्रांतोखेत, बलमोड़ा वन प्रभाग बलमोड़ा

BILL OF QUANTITY

of Work :- Construction of Dwarahat Suraikhet motor road to Bayela Nar Motor road. (Length 8.0

Construction of Dumping Yard

S. No	Unq. ID	Ref. no	Item of work	Qty	Unit	Rate	Amount Rs.
1	2	3	4	3	4	5	7
1	75476	16-1	Excavation in foundation for retaining & breast walls in all types of soils and rocks including lead, lift and disposal of surplus material as per direction of engineer - in - charge	1312.50	Cum.	234.80	308175.00
2	75486	16-9-2-1	Providing and laying of wire crates 3.00x1.50x1.50 in size with a 10 gauge BWG GI wire conforming to IS: 280 & IS:4826 in 150mm x 150mm mesh laid with stone boulders weighing not less than 25 kg each.(As per PWD Uttarakhand Specification)	2646.00	Cum.	739.92	1957828.32
3	75481	16-6	Random Rubble stone masonry in Coolie walling including supply of all material, labour, T&P etc. required for proper completion of the work.(As per PWD Uttarakhand specifications)	360.47	Cum.	689.94	248701.29
4			Rate of Unirrigated Nap land	0.35	Hect.	1125000.00	393750.00
Grand Total							2908454.61
Say							29.08



सहायक अभियन्ता I
निर्माण खण्ड, लो. नि. वि. वि.
राजीव

अभिशाही अभियन्ता,
निर्माण खण्ड, लो. नि. वि. वि.,
राजीव.

प्रशासीक वन प्रभाग उत्तराखण्ड
बन विभाग उत्तराखण्ड

प्रशासीक वन प्रभाग उत्तराखण्ड
बन विभाग उत्तराखण्ड

कार्य का नाम :- जनपद कुलपोडा में बघेला-नाड मोटर मार्ग का
नवनिर्माण

(डम्पिंग भाग-)

खसरा नम्बरान बघेला

क्र. सं.	भूमिधर का नाम	खाता नं.	खेत नं०	कुल रकवा (हे.)	अर्जित रकवा (हे.)
1	गौरी दत्त पुत	13	5211	0.028	0.028
	ताशदत्त		5216	0.006	0.006
			5217	0.016	0.016
2	कृपाराज उर्फ केशव	6	885	0.046	0.046
	दत्त पुत हरीदत्त		887	0.059	0.059
			888	0.034	0.034
			889	0.028	0.028
			892	0.024	0.024
			883	0.091	0.091
3	प्रकाश चण्डे पुत	36	5221	0.033	0.033
	गिरवाण दत्त		5222	0.009	0.009
4	पूरनचण्डे पुत	38	1101	0.034	0.034
	शम दत्त		1108	0.018	0.018
			1107	0.081	0.081
			1105	0.010	0.010
			994	0.010	0.010
			995	0.004	0.004
			991	0.075	0.075
			992	0.064	0.064
			994	0.010	0.010

(डम्पिंग भाग-)

खसरा नम्बरान

क्र. सं.	भूमिधर का नाम	खाता नं.	खेत नं०	कुल रकवा (हे.)	अर्जित रकवा (हे.)
5	पीताम्बर पुत्र	41	949	0.024	0.024
	हीरा बल्लभ		949 क	0.024	0.024
			948	0.018	0.018
			952	0.051	0.051
			946	0.024	0.024
			945	0.010	0.010
6	भूवनचंद्र पुत्र	48	949 क	0.024	0.024
	जगनाथ		1001	0.059	0.059
			944	0.014	0.014
			943	0.006	0.006
7	रामदत्त पुत्र	54	1114	0.010	0.010
	तिलोचन		1106	0.023	0.023
			5235	0.066	0.066
8	राधाकिशन पुत्र	51	5223	0.021	0.021
	रामकिशन उर्फ रामा		5232	0.010	0.010
			5233	0.011	0.011
			5111	0.036	0.036
			5109	0.036	0.036
			5110	0.036	0.036
			4908	0.023	0.023
	कुल योग		39 नं०	1.182	1.182

दर विश्लेषण

Name of Work :- Construction of Dwarahat Surakhet motor road to Bayela Nar Motor road. (Length 8.00 Km.)

S. No	Item of work		Per	Rate
1	2	3	4	5
1	Excavation in foundation for retaining & breast walls in all types of soils and rocks including lead, lift and disposal of surplus material as per direction of engineer - in - charge Schedule of rate (S.O.R Atatched)		Cum	234.80
2	Providing and laying of wire crates 3.00x1.50x1.50 in size with a 10 gauge BWG GI wire conforming to IS: 280 & IS:4826 in 150mm x 150mm mesh laid with stone boulders weighing not less than 25 kg each.(As per PWD Uttarakhand Specification) Schedule of rate (S.O.R Atatched) Rs. 8324.10 / No	Or	Cum	1233.20
	Deduct 40 % (As lesser specification of material & workmanship will be acceptable due to non significant purpose and being the part of main construction.	(-)	Cum	493.28
	Total		Cum	739.92
3	Random Rubble stone masonry in Coolie walling including supply of all material, labour, T&P etc. required for proper completion of the work.(As per PWD Uttarakhand specifications) Schedule of rate (S.O.R Atatched)		Cum	1149.90
	Deduct 40 % (As lesser specification of material & workmanship will be acceptable due to non significant purpose and being the part of main construction.	(-)	Cum	459.96
	Total		Cum	689.94
4	Rate of Unirrigated Nap land		Hec	1125000.00

सहायक अभियन्ता II
विभागीय सप्ल, लो. नि. वि.
रानीखेत

अभियन्ता अभियन्ता,
विभागीय सप्ल, लो. नि. वि.,
रानीखेत

Detail of measurment

Name of Work :- Construction of Dwarahat Suraikhet motor road to Bayela Nar Motor road. (
Length 8.00 Km.)

S N	Particulars	No.	L	B	H/D	Quantity
1	2	3	4	5	6	7
1	Excavation in foundation for retaining & breast walls in all types of soils and rocks including lead, lift and disposal of surplus material as per direction of engineer - in - charge Dumping Yard no.-1	1x1/3	175.00	1.50	1.00	1312.50
					Total	1312.50 cum
2	Providing and laying of wire crates 3.00x1.50x1.50 in size with a 10 gauge BWG GI wire conforming to IS: 280 & IS:4826 in 150mm x 150mm mesh laid with stone boulders weighing not less than 25 kg each.(As per PWD Uttarakhand Specification) Dumping Yard no.-1	1x2x3x50 1x2x3x6	3.50 3.50	1.50 1.50	1.50 1.50	2362.50 283.50
					Total	2646.00 cum
3	Random Rubble stone masonry in Coolie walling including supply of all material, labour, T&P etc. required for proper completion of the work.(As per PWD Uttarakhand specifications) Dumping Yard no.-1	1x2 1x2	175.00 18.80	0.60 0.60	1.55 1.55	325.50 34.97
					Total	360.47 cum
	Required area of Civil land	1x1	175.00	20.00		3500.00
					Total	3500.00 Sqm
					Or	0.35 Hect.

Detail of measurment

Name of Work :- Construction of Dwarahat Suraikhet motor road to Bayela Nar Motor road. (
Length 8.00 Km.)

Capacity of dumping yard

Sl. No.	Particulars of item	No.	L	B	H/D	Quantity
1	2	3	4	5	6	7
1	Capacity of Dumping Yard Dumping Yard no.-1	1x1	175.00	20.00	6.05	21175.00
					TOTAL	21175.00 cum
	Required Qty. For proposed dumping yard (say)					17476.40 cum

(Signature)

सहायक अभियन्ता,
निर्माण खण्ड, ली.नि.वि.
रानीखेत

(Signature)
अभियन्ता अभियन्ता,
निर्माण खण्ड, ली.नि.वि.,
रानीखेत.

अनाश्रित प्रमाण पत्र

सेवा में

अधिशाली आभवेला

लो० नि० वि० रानीरबेल

प्रमाणित किया जाता है कि शासन द्वारा स्वीकृत जनपद-अल्मोडा में विकास कार्य द्वारा के अन्तर्गत द्वाराहट सुदूरवर्त मोटर मार्ग से बयेला, नरु मोटर मार्ग का नव निर्माण 8 KM के निर्माण में जो मल्लुवा उत्पादित होगा, उक्त निस्तारण ग्राम स्वभा बयेला स्वम फलदायी की नाप भूमि में किया जायेगा, जिसमें किसी को भी किसी प्रकार की आपत्ति नहीं है,

- ① अश्व पालेय
- ② प्रदीप पाण्डेय
- ③ चन्द्र प्रकाश
- ④ वासन्त कुमार
- ⑤ चन्दन राम
- ⑥ धामी राम
- ⑦ पनी राम

- ⑧ पुष्पा देवी
- ⑨ गीता देवी
- ⑩ पुष्पा देवी

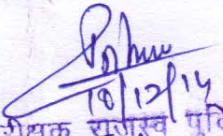
 10/12/14
 उपनिरीक्षक सहायक पुलिस
 क्षेत्र ... Falelwari
 तहसील-द्वाराहट

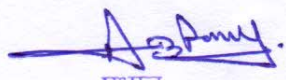
 प्रधान
 ग्राम पंचायत बयेला
 पो० आर व-अरिया
 क्षेत्र पंचायत, अल्मोडा

 तहसीलदार
 द्वाराहट

कार्य का नाम :- बयेला नाड मोटर मार्ग का नव निर्माण

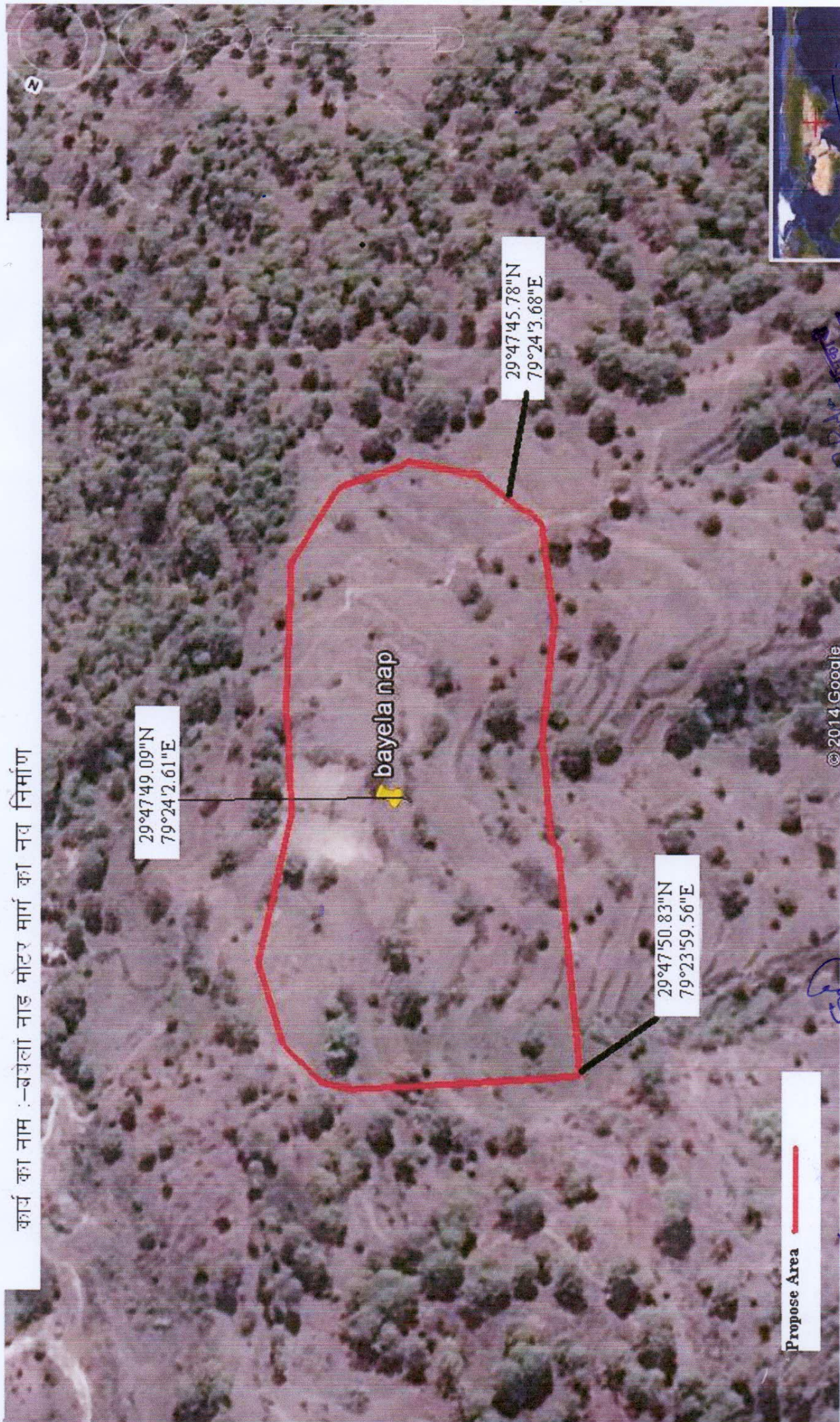



Handwritten signatures and stamps in blue ink, including the name 'बयेला नाड मोटर मार्ग' and other illegible text.

मलुवा निस्तारण योजना से सहमत प्रमाण पत्र

परियोजना का नाम :- जनपद अल्मोड़ा में बयेला नाड मोटर मार्ग का निर्माण

प्रमाणित किया जाता है कि लोक निर्माण विभाग द्वारा प्रस्तावित मलुवा निस्तारण प्रस्ताव से सहमत हूँ।

वन दरोगा
अल्मोड़ा
mm

वन क्षेत्राधिकारी
वन क्षेत्राधिकारी क्षेत्र,
अल्मोड़ा वन प्रभाग अल्मोड़ा

उप प्रभागीय वनाधिकारी
उपप्रभागीय वनाधिकारी

प्रति हस्ताक्षरित
प्रतिहस्ताक्षरित

प्रभागीय वनाधिकारी
अल्मोड़ा वन प्रभाग, अल्मोड़ा